

AVOVA

Swan-Fix MANUAL DE USUARIO

- 0-25 kg
- Nacimiento -7 años
- ≤18 kg
- Regulación UNECE No. R44



ES

5106047 20/10

1 VISIÓN GENERAL DEL PRODUCTO

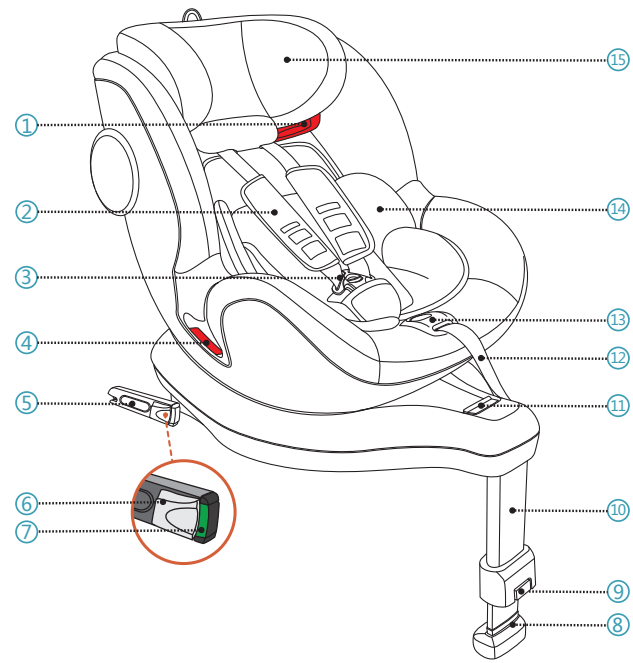

- | | |
|----------------------------------|----------------------------------------------|
| 1. Guía del Cinturón de Hombro | 7. Palanca del Indicador ISOFIX |
| 2. Almohadilla para el Pecho | 8. Indicador de pata de soporte |
| 3. Hebilla del Arnés de 5 Puntos | 9. Botón de liberación de la pata de soporte |
| 4. Guía el Cinturón del Regazo | 10. Ajuste del Arnés de 5 Puntos |
| 5. Conector ISOFIX | 11. Botón de Ajuste del Arnés |
| 6. Botón de Bloqueo ISOFIX | 12.5-point harness adjuster |

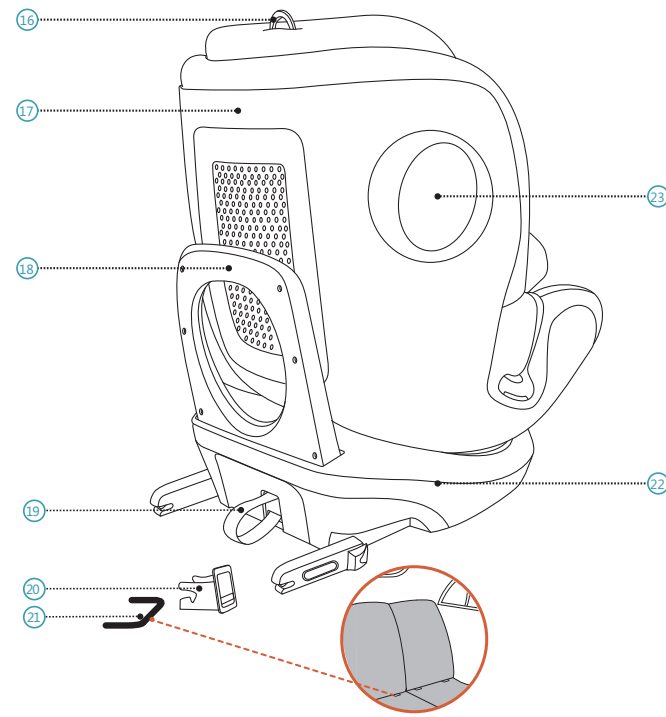

- | | |
|----------------------------------------|-----------------------------------------|
| 13. Harness adjustment button | 19. Bucle de liberación ISOFIX |
| 14. Inserto para recién nacido | 20. Guía de Inserción ISOFIX |
| 15. Reposacabezas | 21. Punto de Anclaje ISOFIX (Automóvil) |
| 16. Anillo de ajuste del reposacabezas | 22. Base del Asiento |
| 17. Armazón | 23. Integrated Side Impact Protection |
| 18. Barra de rebote | |

2 INSTRUCCIONES

Gracias por elegir AVOVA Swan-Fix para garantizar el viaje seguro de su hijo. El asiento ha sido diseñado, probado y certificado de acuerdo con los requisitos de los Sistemas de retención infantil mejorados (ECE R44).

El sello de aprobación **E** (en un círculo) y el número de aprobación se encuentran en la etiqueta naranja de aprobación (una pegatina en el asiento para niños). El asiento para niños está diseñado para un niño con un peso de 0 a 25 kg, aproximadamente de Nacimiento -7 años. Es importante que lea este manual del usuario ANTES de instalar su asiento. La instalación incorrecta o el mal uso del asiento podrían poner en peligro a su hijo. Este manual de usuario debe guardarse en el bolsillo detrás de la cobertura del reposacabezas para que los usuarios puedan consultarlo en cualquier momento.

Los siguientes símbolos se usan en este manual:

PELIGRO PELIGRO indica una situación peligrosa en la cual que si no se evita provoca la muerte o una lesión grave.

ADVERTENCIA ADVERTENCIA indica una situación peligrosa que si no se evita, puede provocar lesiones graves o la muerte.

PRECAUCIÓN PRECAUCIÓN indica una situación peligrosa que si no se evita puede provocar una lesión menor o moderada.

INFORMACIÓN GENERAL DE SEGURIDAD

PELIGRO AVOVA Swan-Fix is approved for child weight 0-18 kg in the rearward-facing direction, and 9-25 kg in the forward-facing direction.

PELIGRO Utilice el asiento para niños solo en la dirección hacia atrás cuando su hijo pese menos de 9 kg. Una vez que su hijo alcance los 9 kg, puede usar el asiento para niños en la dirección hacia atrás o hacia adelante. Una vez que su hijo alcance los 18 kg, debe usar el asiento para niños en dirección hacia adelante.

PELIGRO Para niños de menos de 18 kg de peso, Swan-Fix solo se puede instalar en asientos de vehículos con puntos de anclaje ISOFIX. Por favor consulte la Lista de Tipos de Vehículos para obtener información.

PELIGRO El asiento para niños no se debe usar mirando hacia atrás en un asiento de vehículo con el airbag activado. Un airbag activado causará lesiones graves a un niño en el asiento para niños orientado hacia atrás. El asiento para niños debe instalarse en un asiento del vehículo sin airbag activado o con airbag desactivado.

PELIGRO Cuando el niño pesa más de 25 kg o los hombros del niño exceden la posición más alta de la guía del cinturón para hombros ①, el niño debe cambiarse al asiento del vehículo.

PELIGRO Utilice el arnés de 5 puntos para sujetar a su hijo cuando pesa entre menos de 15 kg. Utilice el cinturón de seguridad de 3 puntos del vehículo para sujetar a su hijo cuando pese más de 18 kg.

PELIGRO Utilice siempre el inserto para Recién Nacidos ⑭ antes de que su hijo pese 13 kg.

PELIGRO No utilice los puntos de contacto de soporte de carga que no sean los descritos en este manual del usuario y marcados en el asiento para niños.

PELIGRO Utilice siempre la Pata de Apoyo ⑩ para instalar el asiento para niños junto con los Conectores ISOFIX ⑤ antes de que el niño alcance los 15 kg. La Pata de Apoyo deberá estar en contacto con el piso del vehículo, sin el Indicador de la Pata de Apoyo ⑧ mostrando rojo.

PELIGRO AVOVA Swan-Fix es un asiento infantil universal con instalación en vehículos mediante cinturón de seguridad de 3 puntos para niños de entre 15 y 25 kg. Es compatible con asientos universales en vehículos. Para conocer las posiciones adecuadas en su vehículo, lea el manual de su vehículo.

PELIGRO AVOVA Swan-Fix es un asiento para niños semi-universal para niños desde el nacimiento hasta los 25 kg. La instalación utiliza ISOFIX y Pata de Soporte desde el nacimiento hasta los 18 kg, o utiliza ISOFIX y cinturón de 3 puntos de 15 a 25 kg. Para conocer las posiciones adecuadas en su vehículo, lea el manual de su vehículo y nuestra Lista de tipos de vehículos.

PELIGRO Nunca deje a su hijo desatendido en el asiento para niños.

ADVERTENCIA El asiento para niños debe asegurarse siempre cuando esté en el vehículo, incluso si no se transporta ningún niño, utilizando los conectores ISOFIX ②① o el cinturón de seguridad de 3 puntos del vehículo cuando se utilice sin ISOFIX.

ADVERTENCIA El asiento para niños necesita que se revise regularmente para asegurarse de que todas las piezas funcionen bien y no tengan daños.

PELIGRO Deseche su asiento en caso de que haya un vehículo y/o colisión violenta, ya que el asiento puede dañarse pero el daño puede no ser inmediatamente visible.

PELIGRO No use lubricantes ni modifique de ninguna manera su Swan-Fix ya que esto podría afectar seriamente su capacidad para proteger a su hijo.

ADVERTENCIA No exponga el asiento para niños a la luz directa del sol. Bajo luz solar directa e intensa, el asiento para niños o algunas de las partes del asiento para niños pueden calentarse mucho, lo que puede dañar al niño.

PELIGRO Úselo en el asiento trasero: Mueva el asiento delantero hacia adelante lo suficiente como para que los pies del niño no puedan alcanzar el respaldo del asiento delantero, ya que eso es más seguro.

ADVERTENCIA Los artículos rígidos y las piezas de plástico de un Swan-Fix deben estar ubicados e instalados de manera tal que no sean susceptibles, durante el uso diario del vehículo, de quedar atrapados por un asiento móvil o en una puerta del vehículo.

PRECAUCIÓN Los asientos del vehículo pueden mostrar signos de desgaste al usar el asiento para niños. Para evitar eso, se pueden usar protectores de asiento de automóvil.

PELIGRO Asegúrese de que todos los pasajeros estén informados sobre cómo liberar a su hijo en caso de emergencia.

PELIGRO Asegúrese de que el equipaje u otros objetos estén debidamente asegurados. El equipaje no seguro puede causar lesiones graves a niños y adultos en caso de accidentes.

PRECAUCIÓN No use productos de limpieza agresivos, ya que pueden dañar el material de construcción del asiento para niños.

PELIGRO AVOVA informa que los asientos para niños no deben comprarse o venderse de segunda mano.

ADVERTENCIA NO lo use en casa. No ha sido diseñado para uso doméstico y solo se puede usar en un vehículo.

PELIGRO En caso de duda, consulte con el fabricante del asiento de automóvil o con el minorista.

3 INSTALACIÓN PREPARACIÓN

PELIGRO Por favor asegúrese de que el asiento del vehículo que tiene instalado el asiento para niños esté en posición vertical si el asiento del vehículo es reclinable.

A. INSTALACIÓN CON ISOFIX Y PATAS DE SOPORTE

AVOVA Swan-Fix se puede instalar mirando hacia atrás o hacia adelante al enganchar los Conectores ISOFIX ⑤ a los Puntos de Anclaje ISOFIX ②① y adjuntando la Pata de Apoyo ⑩ al piso del vehículo. Es compatible con asientos universales en vehículos. Por favor lea el manual de su vehículo. Está homologado como asiento infantil semiuniversal para niños con un peso de 0 a 18 kg y es posible que no se adapte a todos los asientos de vehículos. Lea el manual de su vehículo y nuestra Lista de tipos de vehículos.

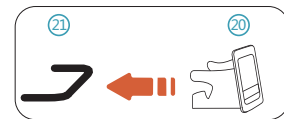

1. Monte las guías de inserción ISOFIX ②① a los Puntos de Anclaje ISOFIX del vehículo ②① los cuales se encuentran entre la superficie y el respaldo del asiento del vehículo.

PRECAUCIÓN Se sugiere utilizar guías de inserción ISOFIX para ayudar en la instalación. Ellas ayudan a prevenir daños en el asiento del vehículo. Si el asiento del vehículo se puede plegar, retire las guías de inserción ISOFIX antes de hacerlo.

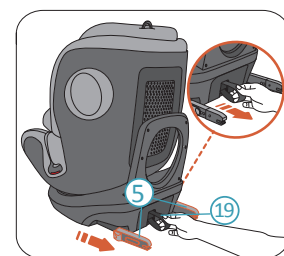

2. Tire de la parte inferior del Bucle de Liberación ISOFIX ⑱ para extraer los Conectores ISOFIX ⑤ desde la Base del asiento para niños, hasta que los Conectores ISOFIX estén en las posiciones más externas.

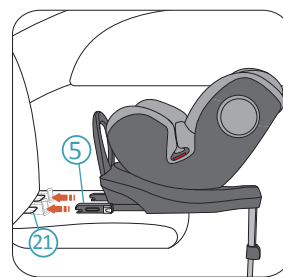

3. Coloque el asiento para niños en el asiento del vehículo y apunte ambos conectores ISOFIX ⑤ a los Puntos de Anclaje ISOFIX ②① en el asiento del vehículo.



4. Presione un Conector ISOFIX ⑤ para conectarlo con el Punto de Anclaje ISOFIX ②① con un sonido de clic. Repita la acción en el otro lado para conectar ambos Conectores ISOFIX.

PELIGRO Compruebe ambas palancas indicadoras ISOFIX ⑦, y si ambos muestran un color verde, los Conectores ISOFIX están bloqueados correctamente.

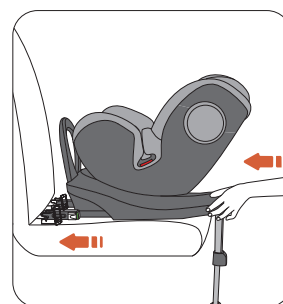

5. Empuje el asiento para niños firmemente hacia el respaldo del asiento del vehículo lo más atrás posible hasta que descansa contra el respaldo del asiento del vehículo.

PELIGRO Por favor verifique que el asiento para niños esté conectado de forma segura tratando de sacarlo por ambos lados.

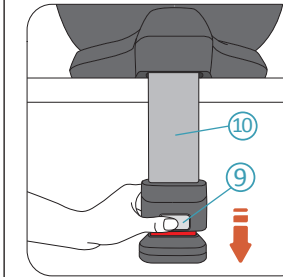

6. Presione el Botón de Liberación de la Pata de Apoyo ⑨ para liberar la Pata de Apoyo ⑩ hasta que toque el piso del vehículo.

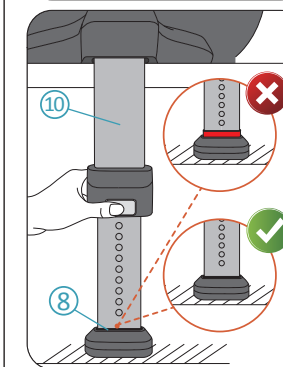

PELIGRO La Pata de Apoyo ⑩ debe estar firmemente enganchada al piso del vehículo, hasta que el Indicador de la Pata de Apoyo ⑧ no muestre el color rojo.

PELIGRO La pata de apoyo debe estar firmemente enganchada al piso del vehículo, sin estar libre del piso del vehículo o tocando otros objetos. La longitud de la Pata de Apoyo no debe elevar el asiento para niños hacia arriba al tocar el asiento del vehículo.

B. INSTALACIÓN CON EL CINTURÓN DE 3 PUNTOS

Swan-Fix se puede instalar mirando hacia adelante utilizando el cinturón de 3 puntos del vehículo, aprobado por el Reglamento N° 16 de la UNECE u otro. En este modo, el asiento puede transportar a niños con un peso de 15 a 25 kg. Es compatible con asientos universales en vehículos. Por favor lea el manual de su vehículo.

ADVERTENCIA Ajuste la pata de soporte ⑩ a su posición más corta para que no interfiera con la instalación.

ADVERTENCIA Por favor asegúrese de que los Conectores ISOFIX ⑤ estén guardados dentro de la base del asiento en las posiciones completamente retraídas.

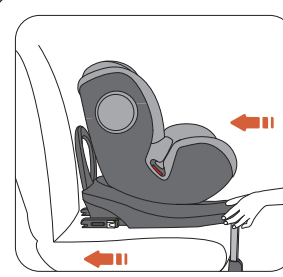

1. Coloque el asiento para niños en el asiento del vehículo. Empuje el asiento para niños firmemente hacia el respaldo del asiento del vehículo lo más atrás posible hasta que descansa contra el respaldo del asiento del vehículo.

2. Siga los pasos de la sección "Colocación del Niño", Parte B.

C. INTALACIÓN CON CINTURON DE 3 PUNTOS JUNTO CON ISOFIX

Swan-Fix se puede instalar mirando hacia adelante utilizando el cinturón de 3 puntos del vehículo, aprobado por el Reglamento N° 16 de la UNECE u otro. Además, se puede acoplar al asiento del vehículo mediante ISOFIX. Está homologado como asiento infantil semiuniversal para niños con un peso de 15 a 25 kg y es posible que no se adapte a todos los asientos de vehículos. Lea el manual de su vehículo y nuestra Lista de tipos de vehículos.

ADVERTENCIA Ajuste la pata de soporte ⑩ a su posición más corta para que no interfiera con la instalación.

1. Lleve a cabo el paso 1 al paso 5 de la sección "Instalación" Parte A INSTALACIÓN CON ISOFIX Y PATAS DE SOPORTE. No realice el paso 6 que engancha la pata de apoyo.

2. Siga los pasos de la sección "Colocación del Niño", Parte B.

4 ROTACIÓN DEL ASIENTO PARA NIÑOS

AVOVA Swan-Fix tiene una Carcasa del Asiento que se puede girar 360 grados en la Base del asiento para niños. Cuando su niño pese menos de 9 kg, asegúrelo siempre en dirección enfrenteado hacia atrás. Cuando su niño pesa entre 9 kg y 18 kg, asegúrelo en la dirección enfrenteado hacia atrás o hacia adelante. Cuando su niño pese más de 18 kg, asegúrelo en la dirección enfrenteado hacia adelante. El asiento para niños se puede girar hacia los lados (como hacia la puerta del vehículo) para facilitar solamente el acceso, pero nunca transporte a su hijo de esta manera.

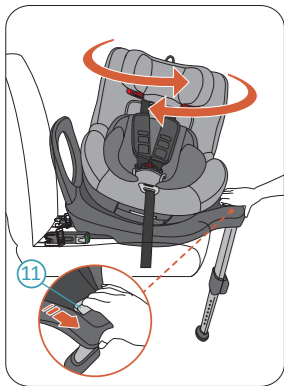

Apriete la Manija de Liberación de Rotación (11) para liberar la carcasa del asiento para niños de su posición bloqueada. Ahora puede girar la Carcasa del asiento para niños. La Carcasa del asiento para niños tiene 2 posiciones de bloqueo, orientadas hacia adelante y hacia atrás. Cuando la Carcasa del asiento para niños se mueve a una posición bloqueo, se bloqueará automáticamente realizando un sonido de clic. La Carcasa del asiento para niños también tiene dos posiciones de parada intermedias laterales (desbloqueadas) para que se pueda sacar o colocar el niño en el asiento.

⚠ PELIGRO Intente girar la carcasa del asiento para niños sin liberarla antes de cada viaje para asegurarse de que esté bloqueada.

⚠ PELIGRO No viaje cuando el asiento para niños no esté bloqueado en la dirección hacia adelante o hacia atrás. No se permite que esté enfrentado hacia los lados para viajar.

5 AJUSTE DE LA RECLINACIÓN

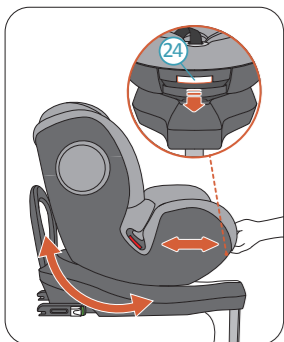

AVOVA Swan-Fix tiene 3 posiciones de reclinación en dirección hacia adelante y 3 posiciones de reclinación en dirección hacia atrás. Para ajustar la posición de reclinación, presione la Manija de Ajuste de Reclinación (24) y deslice la Carcasa de asiento para niños empujándolo y halándolo hacia adelante y hacia atrás contra la Base del asiento para niños.

⚠ PELIGRO Utilice únicamente la posición vertical en dirección de enfrentado hacia adelante cuando asegure a su niño con el cinturón de 3 puntos del vehículo.

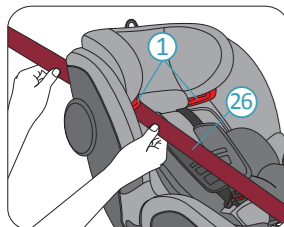

4. Dirija la sección del cinturón de hombro en la Guía del Cinturón de Hombro (26) debajo del Reposacabezas (1), hasta que quede completamente en la guía del cinturón de hombro y no se debe torcer.

⚠ ADVERTENCIA Si la Guía del Cinturón de Hombro está oculta por el Respaldo del asiento para niños (17), ajuste el Reposacabezas hacia arriba para revelarlo. Recuerde volver a ajustar el Reposacabezas a la altura correcta.



⚠ PELIGRO Verifique que el Cinturón de 3 Puntos pase sobre la clavícula de su niño, no sobre su cuello.



5. Tire de la sección del cinturón de hombro que cruza el cuerpo del niño para quitar la holgura de la sección del cinturón del regazo. Luego, tire de la parte del Cinturón de 3 Puntos por encima del asiento para niños para eliminar la holgura restante.

⚠ PELIGRO DESPUÉS DE ASEGURAR A SU NIÑO, POR FAVOR COMPRUEBE LO QUE SE INDICA A CONTINUACIÓN ANTES DE SU VIAJE:

1. La sección del cinturón del regazo pasa por la Guía del Cinturón del Regazo a ambos lados del Respaldo del asiento.
2. La sección del cinturón de hombro pasa por la Guía del Cinturón del Regazo en el lado de la hebilla del Cinturón de 3 Puntos del vehículo y la Guía del Cinturón de Hombro en el otro lado.
3. El Cinturón de 3 Puntos del vehículo está apretado y no está torcido. La hebilla del Cinturón de 3 Puntos no debe colocarse en la Guía del Cinturón del Regazo.

6 USO DEL INSERTO PARA RECIÉN NACIDOS

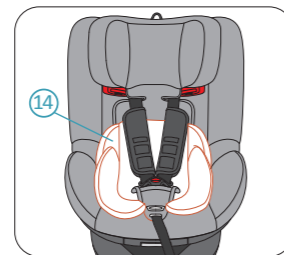

Utilice siempre el Inserto para Recién Nacidos (14) cuando el peso del niño sea inferior a 13 kg

7 POSICIONAMIENTO DEL NIÑO

A. ASEGURANDO A SU NIÑO CON EL ARNÉS DE 5 PUNTOS AJUSTE EL REPOSACABEZAS ANTES DE ASEGURAR A SU NIÑO

⚠ PRECAUCIÓN Afloje el Arnés de 5 Puntos antes de ajustar el Reposacabezas.

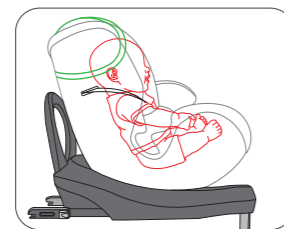

1. Siente a su hijo en el asiento para niños.
⚠ PELIGRO Cuando el asiento para niños se usa mirando hacia adelante, el Reposacabezas se ajustará a un nivel en que las correas de los hombros del Arnés de 5 Puntos estén a la misma altura o justo por encima de los hombros del niño.

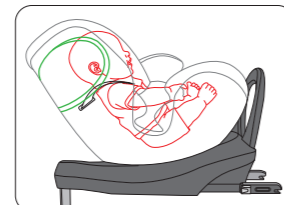

⚠ PELIGRO Cuando el asiento para niños se usa mirando hacia atrás, el Reposacabezas se ajustará a un nivel en que las correas para los hombros del Arnés de 5 Puntos estén a la misma altura o justo debajo de los hombros del niño.

8 EXTRACCIÓN Y REPOSICIÓN DEL ARNÉS DE 5 PUNTOS

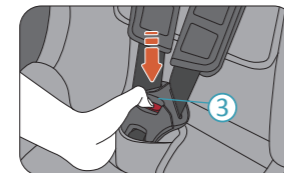

1. Gire el asiento para niños en dirección hacia adelante.
2. Presione el botón rojo en la hebilla del arnés (3) y abra el arnés.

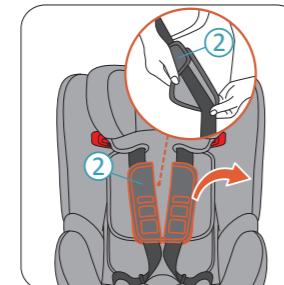

3. Abra las Almohadillas para el Pecho (2). Separe las almohadillas para el pecho de las correas.

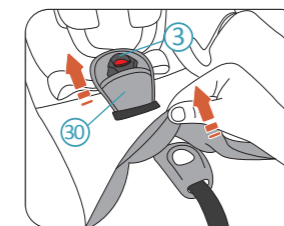

4. Saque y retire la almohadilla de la entrepierna (30). Inserte la Hebilla del Arnés de 5 Puntos (3) a través del orificio de la funda.

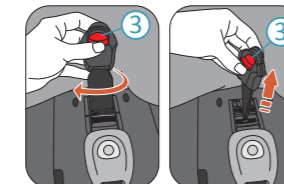

5. Retire la Hebilla del Arnés de 5 Puntos junto con la correa de la entrepierna del orificio en forma de H en el asiento para niños.



2. Tire y sujete el Anillo de Liberación del Reposacabezas (16) para liberar el Reposacabezas. Tire del anillo hacia arriba para mover el Reposacabezas (15) a posiciones más altas. Sujete el anillo y empuje hacia abajo el Reposacabezas para mover el Reposacabezas a las posiciones más bajas. Cuando el Reposacabezas esté en la posición deseada, suelte el anillo para bloquear el Reposacabezas.

ASEGURANDO A SU NIÑO

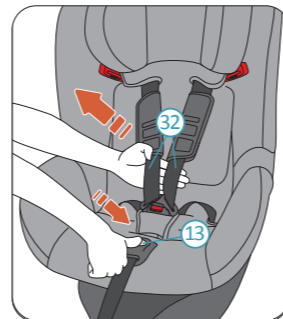

1. Mantenga presionado el Botón de Ajuste del Arnés (32) y tire del arnés de hombro hacia usted lo más que sea posible. Asegúrese de tirar del arnés de hombro por debajo de las Almohadillas para el Pecho (13) como se muestra.

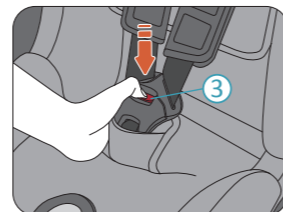

2. Presione el botón rojo en la Hebilla del Arnés de 5 Puntos (3) para desabrocharlo.

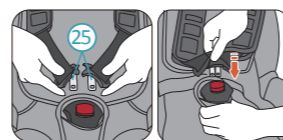

3. Siente a su hijo en el asiento para niños. Encamine el arnés del hombro sobre los hombros de su hijo y acople las lengüetas de la hebilla. Haga clic en las lengüetas acopladas en el cuerpo de la hebilla. Cuando la hebilla está bloqueada, se mostrará el letrero verde.

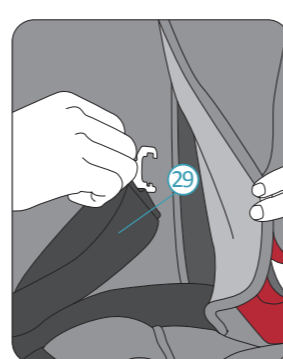

6. Oculte las correas de los hombros detrás de la funda del asiento a los lados. Y esconda las correas de la Almohadilla para el Pecho detrás de la funda del Reposacabezas

7. Mantenga bien las Almohadillas para el Pecho, la correa de conexión de la almohadilla para la entrepierna, la Hebilla del Arnés de 5 Puntos y la correa para la entrepierna que se quitaron. Ahora se quita el arnés. Puede restaurar la funda del asiento.

REPOSICIÓN DEL ARNÉS DE 5 PUNTOS
Vuelva a colocar el arnés en orden inverso. Si tiene alguna pregunta, comuníquese con AVOVA para obtener ayuda.

9 EXTRACCIÓN CON ISOFIX

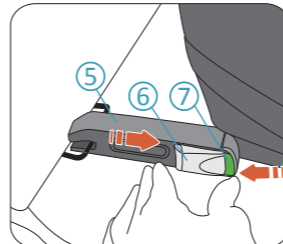

1. Presione la Palanca Indicadora ISOFIX (5) en el extremo inferior y presione el Botón de Bloqueo ISOFIX (6) para liberar el conector ISOFIX (5). Esta acción debe hacerse para liberar ambos conectores ISOFIX. Ahora puede retirar el asiento para niños del asiento de su vehículo.

2. Almacene los Conectores ISOFIX empujándolos nuevamente dentro de la Base del asiento para niños.

10 CUIDADO Y MANTENIMIENTO

CUIDADO Y MANTENIMIENTO

Es posible que desee retirar y lavar la cobertura de vez en cuando. Por favor hágalo con un detergente suave en el programa de productos delicados de la lavadora (30°C). Por favor consulte la etiqueta de lavado de la cobertura. Las piezas de plástico se pueden limpiar con agua y jabón suave.

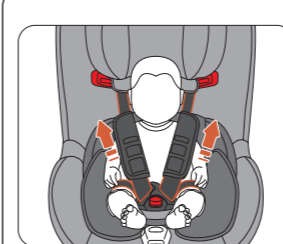

4. Tire de ambos arneses del hombro para apretar el arnés del regazo.

⚠ PELIGRO Por favor verifique que el arnés del regazo esté hacia abajo para que la pelvis del niño esté firmemente sujeta.



5. Tire del ajustador del arnés de 5 puntos (12) hasta que el arnés asegure firmemente a su hijo.

⚠ PELIGRO Después de apretar, por favor compruebe que ninguna de las correas del arnés esté torcida.

6. Por último, baje completamente ambas almohadillas para el pecho.

B. ASEGURANDO A SU NIÑO CON EL ARNÉS DE 3 PUNTOS AJUSTE EL REPOSACABEZAS ANTES DE ASEGURAR A SU HIJO.

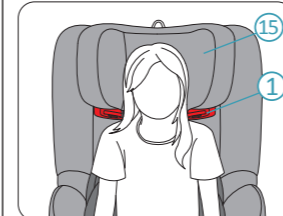

1. Siente a su hijo en el asiento para niños.
2. El Reposacabezas (15) se ajustará a la altura a la que la guía del cinturón para hombros (1) esté justo por encima de los hombros del niño.

⚠ PRECAUCIÓN Asegúrese de que se hayan quitado las Almohadillas para el Pecho, la correa de conexión de la almohadilla para el pecho, la almohadilla para la entrepierna, la hebilla del arnés de 5 puntos y la correa para la entrepierna, y que otras partes del arnés estén almacenadas correctamente, de acuerdo con las instrucciones de la Sección 8.

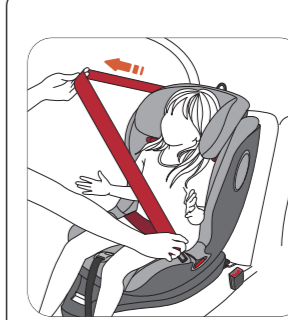

1. Coloque el Cinturón de 3 Puntos del vehículo frente al niño, luego trabe la hebilla del cinturón con un clic. Asegúrese de que el Cinturón de 3 Puntos no esté torcido.

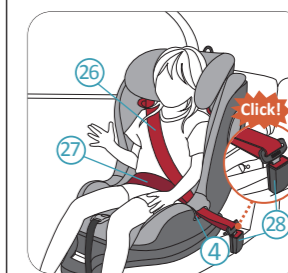

2. Coloque la sección del cinturón de hombro y la sección del cinturón de regazo, en el costado de la hebilla del Cinturón de 3 Puntos del vehículo, en la Guía del Cinturón del Regazo (4).



3. Coloque la sección del cinturón del regazo en el otro lado del Respaldo del asiento para niños en la otra guía del cinturón del regazo.

⚠ PELIGRO La sección del cinturón del regazo debe estar lo más baja posible sobre la pelvis del niño en ambos lados para brindar la mejor protección.

11 GARANTÍA

1. La garantía de AVOVA Swan-Fix dura 2 años después de la compra. El uso del producto debe estar de acuerdo con este manual del usuario. Cualquier daño causado por las operaciones contra las instrucciones en este manual de usuario anulará la garantía.

2. Guarde su comprobante de compra correctamente en caso de reclamo de garantía.

3. Nunca use terceros para realizar tareas de mantenimiento, reparación o modificación; de lo contrario, anulará la garantía. Siempre consulte con los vendedores de AVOVA para obtener consejos.

Si tiene más preguntas sobre el uso del asiento para niños, póngase en contacto con nosotros:
AVOVA GmbH
Blaubeurer Straße 71
89077 Ulm
Germany
T: +49 731 379941-0
info@avova-childcare.com
www.avova-childcare.com

12 DISPOSICIÓN

Cuando necesite desechar el asiento para niños, consulte las reglamentaciones locales sobre eliminación de desechos. Si tiene más preguntas, comuníquese con la administración de desechos comunales o la administración de su ciudad.

⚠ PELIGRO The child seat must not be used without the AVOVA seat cover. The cover is a safety feature and may only be replaced by an original AVOVA cover.

REMOCIÓN Y COLOCACIÓN DE LA COBERTURA DEL ASIENTO

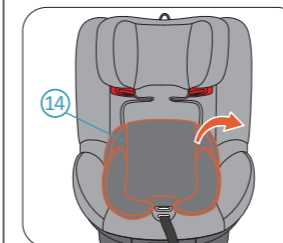

1. Ajuste el asiento para niños hacia adelante, la Carcasa del asiento para niños en su posición vertical y el Reposacabezas en su posición más alta.

2. Retire el Inserto de Recién Nacido (14).

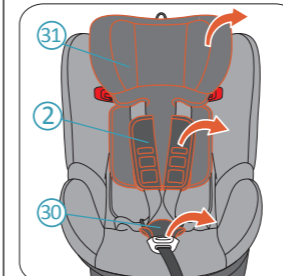

3. Retire la cobertura del Reposacabezas (31).

4. Desabroche el Arnés de 5 Puntos (2). Retire las Almohadillas del Pecho y la Almohadilla de la Entrepierna (30).



5. Libere los ganchos de la cobertura en ambos lados. Luego retire la cobertura de la carcasa del asiento del niño.

Por favor vuelva a colocar la cobertura en el orden inverso.